

Gebührenverzeichnis der Gemeinde Plankstadt

Anlage 1 zu Satzung über die Benutzung der Gemeindebibliothek Plankstadt

Leistung	Erwachsene (ab 18 Jahren)	Kinder & Jugendliche (von 6 bis 18 Jahren)
1. Jahresgebühr	10,00 €	0,00 €
2. Tagesgebühr	1,50 €	0,00 €
3. Metropolcard	24,00 €	-
4. Ausstellung von Erstausweisen	0,00 €	0,00 €
5. Ausstellung von Ersatzausweisen	3,00 €	3,00 €
6. Mahngebühren	1,00 € - 4,00 €	1,00 € - 4,00 €
7. Fernleihgebühren	3,00 €	3,00 €
8. Kopien (pro Seite)	0,10 €	0,10 €

Öffnungszeiten

Montag:	geschlossen
Dienstag	10.00 – 12.00 Uhr 14.00 – 18.00 Uhr
Mittwoch:	14.00 – 19.00 Uhr
Donnerstag:	10.00 – 12.00 Uhr 14.00 – 18.00 Uhr
Freitag:	10.00 – 14.00 Uhr
Samstag:	10.00 – 12.00 Uhr

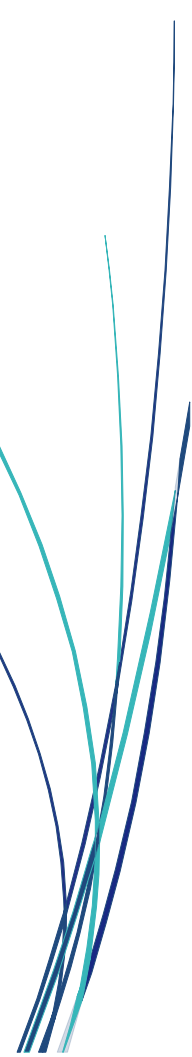

Gebührenordnung der Gemeindebibliothek Plankstadt

1. Gebühren

1.1. Jahresgebühr

Die Jahresgebühr beträgt 10,00 €.

Kinder und Jugendliche von 6 bis 18 Jahren sind vom Beitrag befreit.

1.2. Tagesgebühr

Die Tagesgebühr beträgt 1,50 € pro Ausleihe.

Kinder und Jugendliche von 6 bis 18 Jahren sind vom Beitrag befreit.

1.3. Metropolcard

Die Jahresgebühr für alle teilnehmenden Bibliotheken beträgt 24,00 €.

Teilnahme ab 18 Jahren.

2. Bearbeitungsgebühren für die Ausstellung der Bibliotheksausweise

- Ausstellung von Erstausweisen ist gebührenfrei
- Ausstellung von Ersatzausweise bei Verlust oder Beschädigung des Bibliotheksausweises beträgt 3,00 €.

3. Mahngebühren

Es fallen keine Mahngebühren an, wenn Medien innerhalb von 5 Öffnungstagen ab Rückgabestichtag (das Rückgabedatum zählt als erster Öffnungstag) zurückgeben werden. Bei weiterer Überschreitung der Ausleihfrist werden (je Medieneinheit) folgende Mahngebühren erhoben:

- für die 1. Mahnung 1,00 €
- für die 2. Mahnung 2,00 €
- für die 3. Mahnung 3,00 €
- für die 4. Mahnung 4,00 €

4. Fernleihgebühren

Für Medien, die über Fernleihe bestellt werden, wird eine Gebühr von 3,00 € erhoben.

5. Gebühren für Kopien

Die Gebühren für Kopien betragen pro Seite 0,10 €.